



ITEM 2,075 - VISTA DA CARREGADEIRA DE PNEU MARCA: FIAT ALLIS MODELO: FR 12B CHASSI/SERIE: R12B9TM01577 PLACA: CVY-6725



ITEM 2,075 - VISTA DA CARREGADEIRA DE PNEU MARCA: FIAT ALLIS MODELO: FR 12B CHASSI/SERIE: R12B9TM01577 PLACA: CVY-6725

A small, handwritten mark or signature in blue ink, located in the bottom right corner of the page.



ITEM 2,075 - VISTA DA PLACA DA CARREGADEIRA DE PNEU MARCA: FIAT ALLIS
MODELO: PR 12B CHASSI/SERIE: R12D9TM01577 PLACA: CVY-6725



ITEM 2,076 - VISTA DA CARREGADEIRA DE PNEU MARCA: FIAT ALLIS MODELO: FR 12B CHASSI/SERIE: R12B9TMO1579 PLACA: CWO - 1302



ITEM 2,076 - VISTA DA CARREGADEIRA DE PNEU MARCA: FIAT ALLIS MODELO: FR 12B CHASSI/SERIE: R12B9TMO1579 PLACA: CWO - 1302



ITEM 2,076 - VISTA DA PLACA DE IDENTIFICAÇÃO DA CARREGADEIRA DE PNEU
MARCA: FIAT ALLIS MODELO: FR 12B CHASSI/SERIE: R12B9TMO1579 PLACA: CWO -
1302



ITEM 2,076 - VISTA DA PLACA DA CARREGADEIRA DE PNEU MARCA: FIAT ALLIS
MODELO: FR 12B CHASSI/SERIE: R12B9TMO1579 PLACA: CWO - 1302

A handwritten signature or mark in blue ink, located at the bottom right of the page.



ITEM 2,077 VISTA DA CARREGADEIRA DE PNEU MARCA: FIAT ALLIS MODELO: FR 12B CHASSI/SERIE: R12B9TM01777 PLACA: DSX - 2503



ITEM 2,077 - VISTA DA CARREGADEIRA DE PNEU MARCA: FIAT ALLIS MODELO: FR 12B CHASSI/SERIE: R12B9TM01777 PLACA: DSX - 2503



**ITEM 2,077 – VISTA DA PLACA DA CARREGADEIRA DE PNEU MARCA: FIAT ALLIS
MODELO: FR 12B CHASSI/SERIE: R12B9TM01777 PLACA: DSX - 2503**

A handwritten signature in blue ink, located at the bottom right of the page.



ITEM 2,078 - VISTA DA CARRETA SEMI REBOQUE MARCA: MODELO: PRANCHA 2 EIXOS CHASSI/SERIE: SER13075 CARRIAL PLACA: BTE - 1339



ITEM 2,078 - VISTA DA CARRETA SEMI REBOQUE MARCA: MODELO: PRANCHA 2 EIXOS CHASSI/SERIE: SER13075 CARRIAL PLACA: DTE - 1339

A handwritten signature or mark in blue ink, located at the bottom right of the page.



**ITEM 2,078 - VISTA DA PLACA DE IDENTIFICAÇÃO DA CARRETA SEMI REBOQUE
MARCA: MODELO: PRANCHA 2 EIXOS CHASSI/SÉRIE: SER13075 CARRIAL PLACA: BTE
- 1339**



**ITEM 2,079 - VISTA DA PLACA DA CARRETA SEMI REBOQUE MARCA: MODELO:
PRANCHA 2 EIXOS CHASSI/SÉRIE: SER13075 CARRIAL PLACA: BTE - 1339**



ITEM 2,079 - VISTA DA CARRETA SEMI REBOQUE MARCA: MODELO: PRANCHA 3 EIXOS CHASSI/SERIE: 9ADC15930MS093582 PLACA: BFEJ - 868I



ITEM 2,079 - VISTA DA CARRETA SEMI REBOQUE MARCA: MODELO: PRANCHA 3 EIXOS CHASSI/SERIE: 9ADC15930MS093582 PLACA: BEH - 868J

A handwritten signature in blue ink, located in the bottom right corner of the page. The signature is stylized and appears to be a name.



ITEM 2,079 - VISTA DA PLACA DE IDENTIFICAÇÃO DA CARRETA SEMI REBOQUE
MARCA: MODELO: PRANCHA 3 ELXOS CHASSI/SERIE: 9ADC15930MS093582 PLACA:
BFH - 8681



ITEM 2,079 - VISTA DA PLACA DA CARRETA SEMI REBOQUE MARCA: MODELO:
PRANCHA 3 ELXOS CHASSI/SERIE: 9ADC15930MS093582 PLACA: BFH - 8681



ITEM 2,080 - VISTA DA CARRETA SEMI REBOQUE MARCA: MODELO: PRANCHA 3 EIXOS CHASSI/SERIE: 9ADC13630TS117797 PLACA: CDF - 9710



ITEM 2,080 - VISTA DA PLACA DE IDENTIFICAÇÃO DA CARRETA SEMI REBOQUE MARCA: MODELO: PRANCHA 3 EIXOS CHASSI/SERIE: 9ADC13630TS117797 PLACA: CDF - 9710



**ITÊM 2,080 - VISTA DA PLACA DA CARRETA SEMI REBOQUE MARCA: MODELO:
FRANCHA 3 EIXOS CHASSI/SERIÊ: 9ADC13630TSI17797 PLACA: CDF - 9710**



**ITEM 2.081 - VISTA DO CAVALO MECÂNICO MARCA: SCANIA MODELO: T 112HW
CHASSI/SERIE: 9BSTH4X2ZL3239157 PLACA: CXB - 5385**



**ITEM 2.081 - VISTA DA PLACA DO CAVALO MECÂNICO MARCA: SCANIA MODELO: T
112HW CHASSI/SERIE: 9BSTH4X2ZL3239157 PLACA: CXB - 5385**

A small, handwritten signature or mark in blue ink, located in the bottom right corner of the page.



**ITEM 2.082 - VISTA DO CAVALO MECÂNICO MARCA: SCANIA MODELO: T 112HW
CHASSI/SERIE: 9BSTH4X2ZM3242431 PLACA: ABT - 7562**



**ITEM 2.082 - VISTA DO CAVALO MECÂNICO MARCA: SCANIA MODELO: T 112HW
CHASSI/SERIE: 9BSTH4X2ZM3242431 PLACA: ABT - 7562**



ITEM 2,082 - VISTA DA PLACA DO CAVALO MECÂNICO MARCA: SCANIA MODELO: T
112HW CHASSU/SERIE: 9BSTH4X22M3242431 PLACA: ABT - 7562

A handwritten signature in blue ink, located at the bottom right of the page.



**ITEM 2,084 – VISTA DA ESCAVADEIRA HIDRÁULICA MARCA: JCB MODELO: JS200LC
CHASSI/SERIE: JCBJS20DC01459943 PLACA: SEM PLACA**



**ITEM 2,084 – VISTA DA ESCAVADEIRA HIDRÁULICA MARCA: JCB MODELO: JS200LC
CHASSI/SERIE: JCBJS20DC01459943 PLACA: SEM PLACA**

A handwritten signature in blue ink, located at the bottom right of the page.



ITEM 2.094 - VISTA DA PLACA DE IDENTIFICAÇÃO DA ESCAVADEIRA HIDRÁULICA
MARCA: JCB MODELO: JS200LC CHASSI/SERIE: JCBJS20DC01459943 PLACA: SEM PLACA



**ITEM 2.085 – VISTA DA ESCAVADEIRA HIDRÁULICA MARCA: JCB MODELO: JS200LC
CHASSI/SÉRIE: 9B9JS20D1633006 PLACA: Sem placa**



**ITEM 2.085 – VISTA DA ESCAVADEIRA HIDRÁULICA MARCA: JCB MODELO: JS200LC
CHASSI/SÉRIE: 9B9JS20D1633006 PLACA: Sem placa**

A handwritten signature or mark in blue ink, located at the bottom right of the page.



**ITEM 2,085 - VISTA DA IDENTIFICAÇÃO DA ESCAVADEIRA HIDRÁULICA MARCA: JCB
MODELO: JS200LC CHASSI/SERIE: 9B9JS20D1633006 PLACA: Sem placa**



**ITEM 2,086 – VISTA DA ESCAVADERIA HIDRAULICA MARCA: JCB MODELO: JS200LC
CHASSI/SERIE: 9B9JS29DA01633110 PLACA: Sem placa**



**ITEM 2,086 – VISTA DA ESCAVADERIA HIDRAULICA MARCA: JCB MODELO: JS200LC
CHASSI/SERIE: 9B9JS20DA01633110 PLACA: Sem placa**

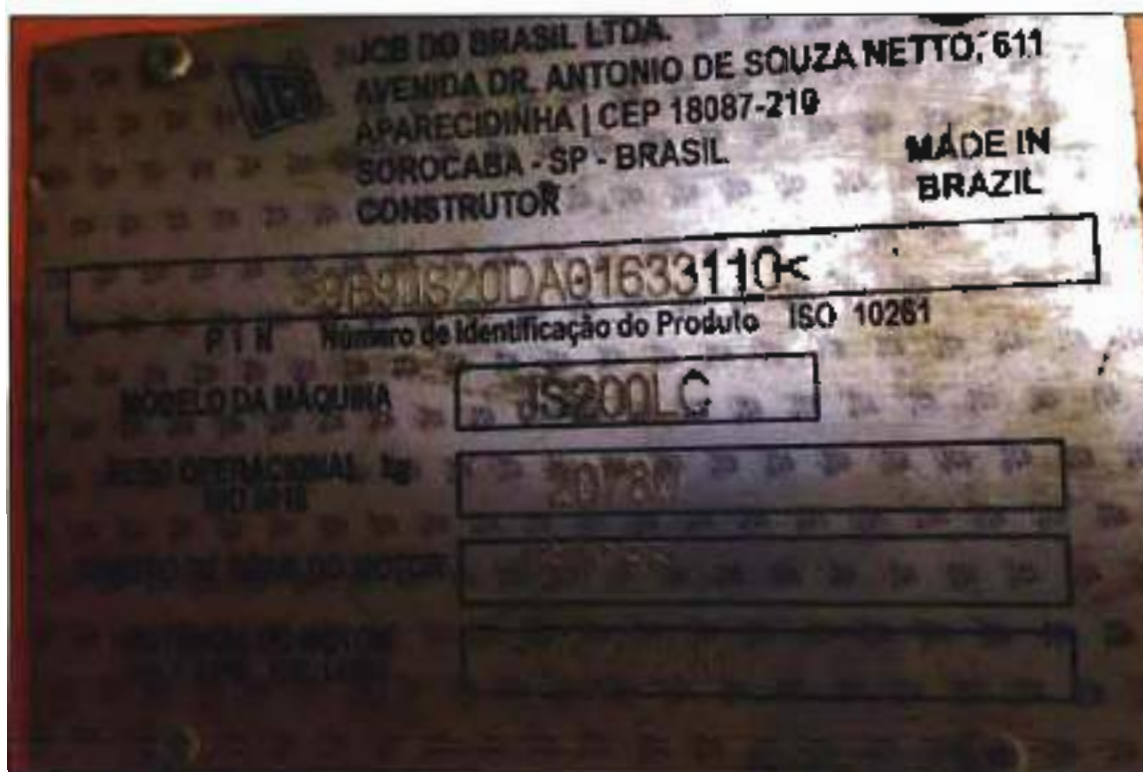

ITEM 2,086 – VISTA DA PLACA DA ESCAVADERIA HIDRAULICA MARCA: JCB MODELO: JS200LC CHASSI/SERIE: 989JS20DA01633110 PLACA: Sem placa

Este documento é cópia do original, assinado digitalmente por RENATO DEBLE JOAQUIM e Tribunal de Justiça Sao Paulo, protocolado em 28/05/2015 às 15:54, sob o número WSBO15700702177. Para conferir o original, acesse o site <https://esaj.tjsp.jus.br/pastadigital/pg/abrirConferenciaDocumento.do>, informe o processo 1003916-60.2015.8.26.0564 e código 839DAF.



**ITEM 2,087 - VISTA DA ESCAVADEIRA HIDRAULICA MARCA: JCB MODELO: JS200LC
CHASSI/SERIE: 9B9JS20DA01633102 PLACA: Sem placa**



**ITEM 2,087 - VISTA DA ESCAVADEIRA HIDRAULICA MARCA: JCB MODELO: JS200LC
CHASSI/SERIE: 9B9JS20DA01633102 PLACA: Sem placa**



ITEM 2,087 – VISTA DA PLACA DA ESCAVADEIRA HIDRAULICA MARCA: JCB MODELO: JS209LC CHASSI/SERIE: 9D9JS20DA01633102 PLACA: Sem placa



**ITEM 2.088 - VISTA DA ESCAVADEIRA HIDRAULICA MARCA: JCB MODELO: JS200LC
CHASSI/SERIE: 9B9JS20DA01633111 PLACA: Sem placa**



**ITEM 2.088 - VISTA DA ESCAVADEIRA HIDRAULICA MARCA: JCB MODELO: JS200LC
CHASSI/SERIE: 9B9JS20DA01633111 PLACA: Sem placa**



ITEM 2.088 - VISTA DA PLACA DE IDENTIFICAÇÃO DA ESCAVADEIRA HIDRAULICA
MARCA: JCB MODELO: JS200L.C. CHASSI/SERIE: 9B9JS20DA01633111 PLACA: Sem placa

Este documento é cópia do original, assinado digitalmente por RENATO DEBLE JOAQUIM e Tribunal de Justiça Sao Paulo, protocolado em 28/05/2015 às 15:54, sob o número WSB015700702177. Para conferir o original, acesse o site <https://esaj.tjsp.jus.br/pastadigital/pg/abrirConferenciaDocumento.do>, informe o processo 1003916-60.2015.8.26.0564 e código 839DAF.



**ITEM 2,089 - VISTA DA ESCAVADEIRA HIDRAULICA MARCA: JCB MODELO: JS200LC
CHASSI/SERIE: 9B9JS20DA01633103 PLACA: SEM PLACA**



**ITEM 2,089 - VISTA DA ESCAVADEIRA HIDRAULICA MARCA: JCB MODELO: JS200LC
CHASSI/SERIE: 9B9JS20DA01633103 PLACA: SEM PLACA**

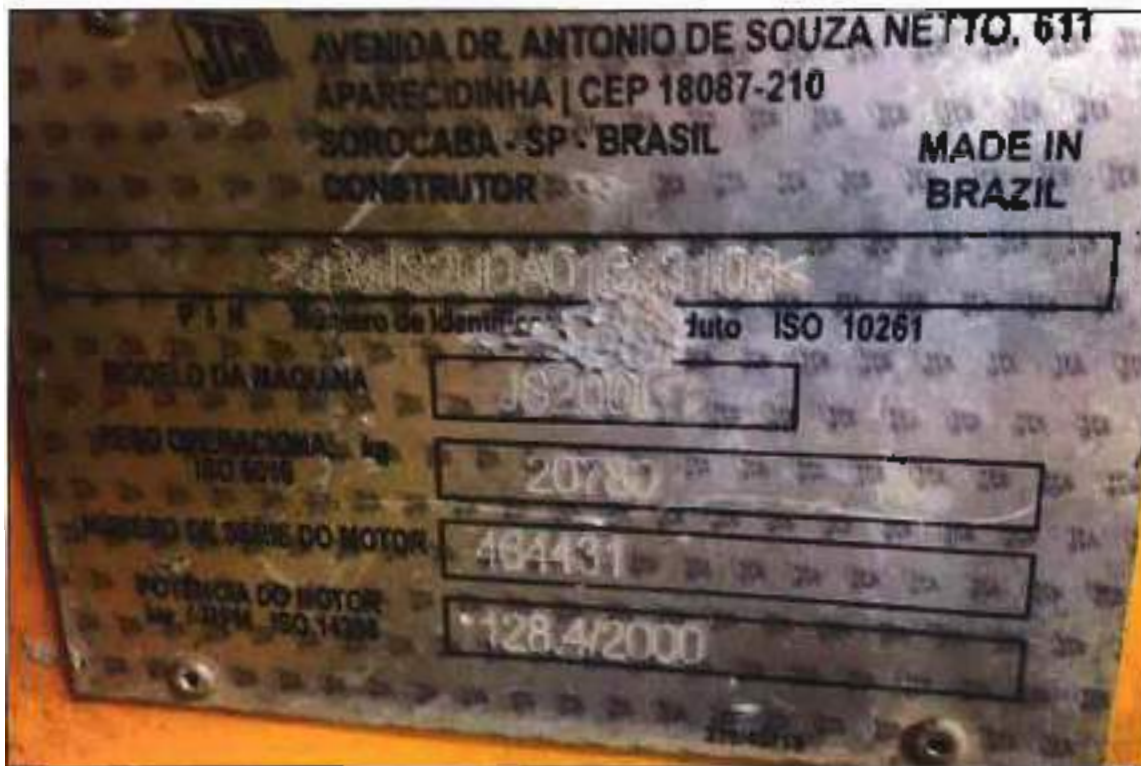

ITEM 2,089 VISTA DA PLACA DA ESCAVADEIRA HIDRAULICA MARCA: JCB MODELO: JS200LC CHASSI/SERIE: 989JS20DA01633103 PLACA: SEM PLACA

Este documento é cópia do original, assinado digitalmente por RENATO DEBLE JOAQUIM e Tribunal de Justiça São Paulo, protocolado em 28/05/2015 às 15:54, sob o número WSBO15700702177. Para conferir o original, acesse o site <https://esaj.tjsp.jus.br/pastadigital/pg/abrirConferenciaDocumento.do>, informe o processo 1003916-60.2015.8.26.0564 e código 839DAF.



**ITEM 2,090 – VISTA DA ESCAVADEIRA HIDRAULICA MARCA: JCB MODELO: JS200LC
CHASSI/SERIE: 9B9JS20DA01633107 PLACA: Sem placa**



**ITEM 2,090 – VISTA DA ESCAVADEIRA HIDRAULICA MARCA: JCB MODELO: JS200LC
CHASSI/SERIE: 9B9JS20DA01633107 PLACA: Sem placa**



**ITEM 2.091 – VISTA DA ESCAVADEIRA HIDRAULICA MARCA: JCB MODELO: JS200LC
CHASSI:SERIE: 9B9JS200A01633101 PLACA: SEM PLACA**



**ITEM 2.091 – VISTA DA ESCAVADEIRA HIDRAULICA MARCA: JCB MODELO: JS200LC
CHASSI:SERIE: 9B9JS200A01633101 PLACA: SEM PLACA**

A handwritten signature in blue ink, located at the bottom right of the page.



ITEM 2,49] - VISTA DA PLACA DE IDENTIFICAÇÃO DA ESCAVADEIRA HIDRAULICA MARÇA: JCB MODELO: JS200LC CHASSI/SERIE: 9B9JS20DA01633101 PLACA: SEM PLACA

Este documento é cópia do original, assinado digitalmente por RENATO DEBLE JOAQUIM e Tribunal de Justiça Sao Paulo, protocolado em 28/05/2015 às 15:54, sob o número WSBO15700702177. Para conferir o original, acesse o site <https://esaj.tjsp.jus.br/pastadigital/pg/abrirConferenciaDocumento.do>, informe o processo 1003916-60.2015.8.26.0564 e código 839DAF.



**ITEM 2,092 - VISTA DA ESCAVADEIRA HIDRAULICA MARCA: JCB MODELO: JS200LC
CHASSI/SERIE: 9B9JS20DA01633104 PLACA: Sem placa**



**ITEM 2,092 - VISTA DA ESCAVADEIRA HIDRAULICA MARCA: JCB MODELO: JS200LC
CHASSI/SERIE: 9B9JS20DA01633104 PLACA: Sem placa**



ITEM 2,092 - VISTA DA PLACA DE IDENTIFICAÇÃO DA ESCAVADEIRA HIDRÁULICA
MARCA: JCB MODELO: JS20M1C CHASSI/SERIE: 989JS20DA01633104 PLACA: Sem placa

Este documento é cópia do original, assinado digitalmente por RENATO DEBLE JOAQUIM e Tribunal de Justiça Sao Paulo, protocolado em 28/05/2015 às 15:54, sob o número WSBO15700702177. Para conferir o original, acesse o site <https://esaj.tjsp.jus.br/pastadigital/pg/abrirConferenciaDocumento.do>, informe o processo 1003916-60.2015.8.26.0564 e código 839DAF.



**ITEM 2,093 - VISTA DA ESCAVADEIRA HIDRAULICA MARCA: JCB MODELO: JS200LC
CHASSI/SERIE: 9B9JS20DA01633109 PLACA: Sem placa**



**ITEM 2,093 - VISTA DA ESCAVADEIRA HIDRAULICA MARCA: JCB MODELO: JS200LC
CHASSI/SERIE: 9B9JS20DA01633109 PLACA: Sem placa**

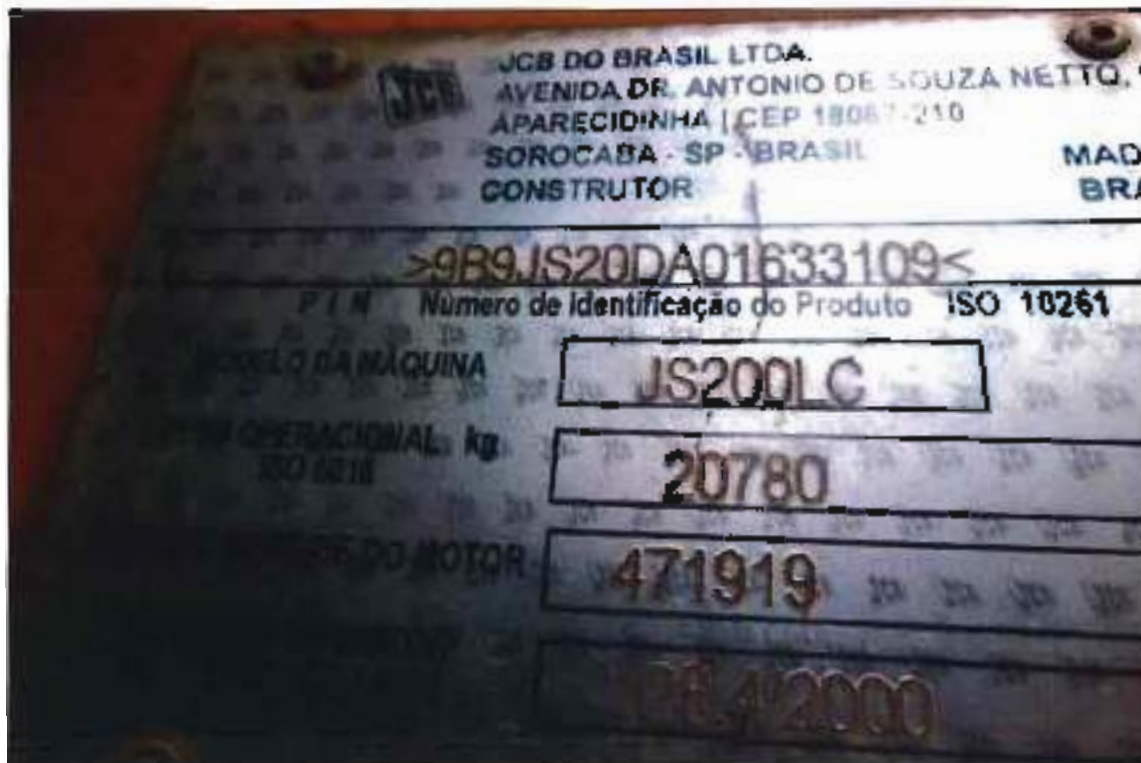

ITEM 2.493 - VISTA DA PLACA DE IDENTIFICAÇÃO DA ESCAVADEIRA HIDRAULICA
MARÇA: JCB MODELO: JS200LC CHASSI/SERIE: 9B9JS20DA01633109 PLACA: Sem placa



**ITEM 2,094 - VISTA DO CAMINHÃO ESPARGIDOR MARCA: FORD MODELO: F 14000
CHASSI/SERIE: 9BFXXLM8JDB70711 PLACA: BTF - 1681**



**ITEM 2,094 - VISTA DO CAMINHÃO ESPARGIDOR MARCA: FORD MODELO: F 14000
CHASSI/SERIE: 9BFXXLM8JDB70711 PLACA: BTF - 1681**



ITEM 2.094 - VISTA DO CAMINHÃO ESPARGIDOR MARCA: FORD MODELO: F 14000
CHASSUSERIE: 9BFXXLM8JDB70711 PLACA: BTF - 1681



**ITEM 2,095 - VISTA DO CAMINHÃO ESPARGIDOR MARCA: FORD MODELO: F 14000
CHASSI/SERIE: 9BFXT77MIMDB51007 PLACA: CYM - 0830**



**ITEM 2,095 - VISTA DO CAMINHÃO ESPARGIDOR MARCA: FORD MODELO: F 14000
CHASSI/SERIE: 9BFXT77MIMDB51007 PLACA: CYM - 0830**



ITEM 2,095 – VISTA DA PLACA DO CAMINHÃO ESPARGIDOR MARCA: FORD MODELO: F 14000 CHASSI/SERIE: 9BFXT77M1MDB51007 PLACA: CYM - 0830

A handwritten signature in blue ink, located in the bottom right corner of the page. The signature is stylized and appears to be a set of initials or a name.



ITEM 2.096 – VISTA DA FRESADORA DE ASFALTO MARCA: WIRTGEN MODELO: 2000 DC CHASSE: 0720090246460128



ITEM 2,096 – VISTA DA FRESADORA DE ASFALTO MARCA: WIRTGEN MODELO: 2000 DC CHASSE: 0720090246460128



ITEM 2,096 - VISTA DA FRESADORA DE ASFALTO MARCA: WIRTGEN MODELO: 2000 DC CHASSI: 0720090246460128



ITEM 2,096 - VISTA DA PLACA DE IDENTIFICAÇÃO DA FRESADORA DE ASFALTO MARCA: WIRTGEN MODELO: 2000 DC CHASSI: 0720090246460128



ITEM 2,097 - VISTA DA FRESADORA DE ASFALTO MARCA: WIRTGEN MODELO: W1000L CHASSI/SERIE: 11.05.00.99



ITEM 2,097 - VISTA DA FRESADORA DE ASFALTO MARCA: WIRTGEN MODELO: W1000L CHASSI/SERIE: 11.05.00.99



ITEM 1,097 - VISTA DA FRESADORA DE ASFALTO MARCA: WIRTGEN MODELO: W1000L CLASS/SERIE: 11.05.00.99



ITEM 2,098 - VISTA DO GUINDASTE MARCA: KRANE KAR MODELO: AY CHASSI/SERIE: B1035 PLACA: XR - 5668



ITEM 2,098 - VISTA DO GUINDASTE MARCA: KRANE KAR MODELO: AY CHASSI/SERIE: B1035 PLACA: XR - 5668



ITEM 2,098 - VISTA DA PLACA DE IDENTIFICAÇÃO DO GUINDASTE MARCA: KRANE KVAR MODELO: AY CHASSI/SERIE: B1035 PLACA: XR - 5668

Este documento é cópia do original, assinado digitalmente por RENATO DEBLE JOAQUIM e Tribunal de Justiça Sao Paulo, protocolado em 28/05/2015 às 15:54, sob o número WSB015700702177. Para conferir o original, acesse o site <https://esaj.tjsp.jus.br/pastadigital/pg/abrirConferenciaDocumento.do>, informe o processo 1003916-60.2015.8.26.0564 e código 839DB9.



ITEM 2,099 - VISTA DO AUTOMÓVEL MARCA: COROLLA MODELO: XEI, 18 VVT, 4 PORTAS CHASSI/SERIE: 9BR53ZEC258590301 PLACA: DNU-3041



ITEM 2,099 - VISTA DO AUTOMÓVEL MARCA: COROLLA MODELO: XEI, 18 VVT, 4 PORTAS CHASSI/SERIE: 9BR53ZEC258590301 PLACA: DNU-3041

A handwritten signature in blue ink, located in the bottom right corner of the page.



ITEM 2.099 - VISTA DO AUTOMÓVEL MARCA: COROLLA MODELO: XEi, 18 VVT, 4 PORTAS CHASSI/SERIE: 9BR53ZEC258590301 PLACA: DNU-3041



ITEM 2,100 - VISTA DO AUTOMÓVEL MARCA: VOLKSWAGEN MODELO: GOL CITY 1.0 MI CHASSI/SÉRIE: 9BWAA05U1AT244677 PLACA: DXV 9073



ITEM 2,100 - VISTA DO AUTOMÓVEL MARCA: VOLKSWAGEN MODELO: GOL CITY 1.0 MI CHASSI/SÉRIE: 9BWAA05U1AT244677 PLACA: DXV - 9073

A handwritten signature in blue ink, located in the bottom right corner of the page. The signature is stylized and appears to be the name of the person who provided the images or the report.



**ITEM 2,100 - VISTA DO AUTOMÓVEL MARCA: VOLKSWAGEN MODELO: GOL CITY 1.0
MI CHASSI/SERIE: 9BWAA05U1AT244677 PLACA: DXV - 9073**

A small, handwritten signature in blue ink, located in the bottom right corner of the page. The signature is stylized and appears to be a set of initials or a name.



ITEM 2,101 - VISTA DO AUTOMÓVEL MARCA: VOLKSWAGEN MODELO: GOL CITY 1.0 MI CHASSI/SERIE: 9BWAA05UAT242326 PLACA: EIA - 6925



ITEM 2,101 - VISTA DO AUTOMÓVEL MARCA: VOLKSWAGEN MODELO: GOL CITY 1.0 MI CHASSI/SERIE: 9BWAA05UAT242326 PLACA: EIA - 6925

A handwritten signature in blue ink, located in the bottom right corner of the page.



ITEM 2,101 - VISTA DA PLACA DO AUTOMÓVEL. MARCA: VOLKSWAGEN MODELO: GOL CITY 1.0 MI CHASSI/SERIE: 9BWAA05UAT242326 PLACA: EIA - 6925



ITEM 2,102 - VISTA DO CAMINHÃO MARCA: FORD MODELO: F 1000 CHASSI/SERIE: 9BFEXXL31JDB79880 PLACA: GLM-5047



ITEM 2,102 - VISTA DO CAMINHÃO MARCA: FORD MODELO: F 1000 CHASSI/SERIE: 9BFEXXL31JDB79880 PLACA: GLM-5047

A handwritten signature in blue ink, located in the bottom right corner of the page.



ITEM 2,102- VISTA DO CAMINHÃO MARCA: FORD MODELO: F 1000 CHASSI/SERIE: 9BFEXXL31JDB79880 PLACA: GLM-5047



**ITEM 2,103 - VISTA AUTOMOVEL MARCA: RENAULT MODELO: KANGOO
CHASSI/SERIE: 8A1FC1U159L113943 PLACA: DWM-1833**



**ITEM 2,103 - VISTA AUTOMOVEL MARCA: RENAULT MODELO: KANGOO
CHASSI/SERIE: 8A1FC1U159L113943 PLACA: DWM-1833**

A handwritten signature in blue ink, located at the bottom right of the page.



ITEM 2,103 - VISTA AUTOMÓVEL MARCA: RENAULT MODELO: KANGOO
CHASSI/SERIE: 8A1FC1U159LJ13943 PLACA: DWM-1833

A handwritten signature in blue ink, located at the bottom right of the page.



**ITEM 2,104 - VISTA DO AUTOMÓVEL MARCA: BANDEIRANTE MODELO:
CHASSI/SERIE: 9BR0J0050N1018607 PLACA: BTU - 8506**



**ITEM 2,104 - VISTA DO AUTOMÓVEL MARCA: BANDEIRANTE MODELO:
CHASSI/SERIE: 9BR0J0050N1018607 PLACA: BTU - 8506**

A handwritten signature in blue ink, located at the bottom right of the page.



**ITEM 2,104 - VISTA DO AUTOMÓVEL MARCA: BANDEIRANTE MODELO:
CHASSI/SERIE: 9BR0J00S0N1U18607 PLACA: BTU - 8506**

A handwritten signature in blue ink, located in the bottom right corner of the page.



ITEM 2,105 – VISTA DA AUTOMÓVEL MARCA: CHEVROLET MODELO: C 20
CHASSI/SÉRIE: 9BG244NHLLC015368 PLACA: BPF - 4213



ITEM 2,105 – VISTA DA AUTOMÓVEL MARCA: CHEVROLET MODELO: C 20
CHASSI/SÉRIE: 9BG244NHLLC015368 PLACA: BPF - 4213

A handwritten signature in blue ink, located at the bottom right of the page. The signature is stylized and appears to be a name.



ITEM 2,105 – VISTA DA PLACA DE IDENTIFICAÇÃO DA AUTOMÓVEL MARCA: CHEVROLET MODELO: C 20 CHASSI/SERIE: 9BG246NHLLC015368 PLACA: BPF - 4213



ITEM 2,106 - VISTA DO AUTOMOVEL (AMBULANCIA) MARCA: FORD MODELO: CARAVAN CHASSI/SÉRIE: 9BGVNI5DHHB117948 PLACA: DPF - 4220



ITEM 2,106 - VISTA DO AUTOMOVEL (AMBULANCIA) MARCA: FORD MODELO: CARAVAN CHASSI/SÉRIE: 9BGVNI5DHHB117948 PLACA: BPF - 4220

A handwritten signature in blue ink, located at the bottom right of the page.



ITEM 2,106 - VISTA DA PLACA DO AUTOMÓVEL (AMBULANCIA) MARCA: FORD
MODELO: CARAVAN CHASSI/SÉRIE: 9BGVN15DHHB117948 PLACA: BPF - 4220



ITEM 2.107 - VISTA DO AUTOMÓVEL MARCA: VOLKSWAGEN MODELO: SAVEIRO CLI 1.8 CHASSI/SERIE: 98WZZZ308VP015389 PLACA: COI - 4989



ITEM 2.107 - VISTA DO AUTOMÓVEL MARCA: VOLKSWAGEN MODELO: SAVEIRO CLI 1.8 CHASSI/SERIE: 98WZZZ308VP015389 PLACA: COI - 4989



ITEM 2,107 - VISTA DA PLACA DO AUTOMÓVEL MARCA: VOLKSWAGEN MODELO: SAVEIRO CLT 1.8 CHASSI/SERIE: 9BWZ22308VP015389 PLACA: COI - 4989

A handwritten signature in blue ink, located in the bottom right corner of the page.



ITEM 2,108 - VISTA DO AUTOMÓVEL MARCA: VOLKSWAGEN MODELO: SAVEIRO 1.6
CHASSI/SERIE: 9BWEB05X43P060693 PLACA: DIF - 3527



ITEM 2,108 - VISTA DA PLACA DO AUTOMÓVEL MARCA: VOLKSWAGEN MODELO:
SAVEIRO 1.6 CHASSI/SERIE: 9BWEB05X43P060693 PLACA: DIF - 3527

A handwritten signature in blue ink, located in the bottom right corner of the page. The signature is stylized and appears to be a cursive name.



**ITEM 2,109 - VISTA DO AUTOMÓVEL MARCA: VOLKSWAGEN MODELO: SAVEIRO 1.6
CHASSI/SERIE: 9BWEB05X734007908 PLACA: DIF - 7603**



**ITEM 2,109 - VISTA DO AUTOMÓVEL MARCA: VOLKSWAGEN MODELO: SAVEIRO 1.6
CHASSI/SERIE: 9BWEB05X734007908 PLACA: DIF - 7603**

A handwritten signature in blue ink, located at the bottom right of the page.



ITEM 2,109 - VISTA DA PLACA DO AUTOMÓVEL MARCA: VOLKSWAGEN MODELO: SAVEIRO 1.6 CHASSI/SERIE: 9BWEB05X734007908 PLACA: DIF - 7603



**ITEM 2,110 - VISTA DO AUTOMÓVEL MARCA: VOLKSWAGEN MODELO: KOMBI
CHASSI/SERIE: 9BWGB07XX3P014212 PLACA: DIF - 3716**



**ITEM 2,110 - VISTA DO AUTOMÓVEL MARCA: VOLKSWAGEN MODELO: KOMBI
CHASSI/SERIE: 9BWGB07XX3P014212 PLACA: DIF - 3716**



ITEM 2,110 - VISTA DA PLACA DO AUTOMÓVEL MARCA: VOLKSWAGEN MODELO: KOMBİ CHASSI/SERIE: 9BWGB07XX3P014212 PLACA: DIF - 3716



**ITEM 2.111 - VISTA DA MOTONIVELADORA MARCA: CATERPILLAR MODELO: 120G
CHASSI/SERIE: 4HD1332 PLACA: DXV - 9097**



**ITEM 2.111 - VISTA DA MOTONIVELADORA MARCA: CATERPILLAR MODELO: 120G
CHASSI/SERIE: 4HD1332 PLACA: DXV - 9097**



ITEM 2,111 - VISTA DA PLACA DA MOTONIVELADORA MARCA: CATERPILLAR
MODELO: L20G CHASSI/SERIE: 4HD1332 PLACA: DXV - 9097

A handwritten signature in blue ink, located in the bottom right corner of the page.



**ITEM 2,112 - VISTA DA MOTONIVELADORA MARCA: CATERPILLAR MODELO: 120G
CHASSI/SERIE: 4HD01194 PLACA: DSX - 2495**



**ITEM 2,112 - VISTA DA MOTONIVELADORA MARCA: CATERPILLAR MODELO: 120G
CHASSI/SERIE: 4HD01194 PLACA: DSX - 2495**



ITEM 2,112 – VISTA DA MOTONIVELADORA MARCA: CATERPILLAR MODELO: 120G
CHASSI/SERIE: 4HD01194 PLACA: DSX - 2495



**ITEM 2.113 – VISTA DA MOTONIVELADORA MARCA: CATERPILLAR MODELO: 120G
CHASSI/SERIE: 4HD01346 PLACA: DSX - 2512**



**ITEM 2.113 – VISTA DA MOTONIVELADORA MARCA: CATERPILLAR MODELO: 120G
CHASSI/SERIE: 4HD01346 PLACA: DSX - 2512**



**ITEM 2,115 – VISTA DA PLACA DA MOTONIVELADORA MARCA: CATERPILLAR
MODELO: 120G CHASSI/SERIE: 4HD01346 PLACA: DSX - 2512**

A handwritten signature in blue ink, located at the bottom right of the page.



**ITEM 2,114 - VISTA DA MOTONIVELADORA MARCA: FIAT ALLIS MODELO: FG 140
CHASSI/SERIE: 10Y00699 PLACA: DSX - 2513**



**ITEM 2,114 - VISTA DA MOTONIVELADORA MARCA: FIAT ALLIS MODELO: FG 140
CHASSI/SERIE: 10Y00699 PLACA: DSX - 2513**

A handwritten signature in blue ink, located at the bottom right of the page.



ITEM 2,114 - VISTA DA PLACA DA MOTONIVELADORA MARCA: FIAT ALLIS MODELO: FG 140 CHASSI/SERIE: 18Y00699 PLACA: DSX - 2513

A handwritten signature or mark in blue ink, located in the bottom right corner of the page. It appears to be a stylized signature.



**ITEM 2,115 - VISTA DA MOTONIVELADORA MARCA: FIAT ALLIS MODELO: FG 70
CHASSI/SERIE: AD00287 PLACA: DSX - 2579**



**ITEM 2,115 - VISTA DA MOTONIVELADORA MARCA: FIAT ALLIS MODELO: FG 70
CHASSI/SERIE: AD00287 PLACA: DSX - 2579**



ITEM 2.115 - VISTA DA MOTONIVELADORA MARCA: FIAT ALLIS MODELO. FG 70
CHASSI/SERIE: AD00287 PLACA: DSX - 2579



ITEM 2,116 - VISTA DO ÔNIBUS MARCA: MERCEDEZ-BENZ MODELO: 1318 OF CHASSI/SERIE: 9BM384088NB959764 PLACA: LJI- 7211



ITEM 2,116 - VISTA DO ÔNIBUS MARCA: MERCEDEZ-BENZ MODELO: 1318 OF CHASSI/SERIE: 9BM384088NB959764 PLACA: LJI- 7211



**ITEM 2,116 – VISTA DA PLACA DO ÔNIBUS MARCA: MERCEDES-BENZ MODELO: 1318
OF CHASSIS/SÉRIE: 9BM354038NB959764 PLACA: LJL - 7211**



**ITEM 2,117 - VISTA DO ÔNIBUS MARCA: MERCEDEZ-BENZ MODELO: 1318 OF
CHASSI/SERIE: 9BM384088MB934208 PLACA: BWB-3924**



**ITEM 2,117 - VISTA DO ÔNIBUS MARCA: MERCEDEZ-BENZ MODELO: 1318 OF
CHASSI/SERIE: 9BM384088MB934208 PLACA: BWB-3924**

A handwritten signature in blue ink, located at the bottom right of the page.



**ITÊM 2,117 – VISTA DA PLACA DO ONIBUS MARCA: MERCEDEZ-BENZ MODELO: 1318
OF CHASSI/SERIE: 9BM384088MB934209 PLACA: BWB-3924**



**ITEM 2,118 - VISTA DA RETROESCAVADEIRA MARCA: JCB MODELO: 3C 4 X 2
CHASSI/SERIE: 9B9214T14ABDT4108 PLACA: ERK 1572**



**ITEM 2,118 - VISTA DA RETROESCAVADEIRA MARCA: JCB MODELO: 3C 4 X 2
CHASSI/SERIE: 9B9214T14ABDT4108 PLACA: ERK 1572**



ITEM 2,118 - VISTA DA PLACA DE IDENTIFICAÇÃO DA RETROESCAVADEIRA MARCA: JCB MODELO: 3C 4 X 2 CHASSI/SERIE: 9B9214T14ABDT4108 PLACA: ERK 1572



ITEM 2,118 - VISTA DA RETROESCAVADEIRA MARCA: JCB MODELO: 3C 4 X 2 CHASSI/SERIE: 9B9214T14ABDT4108 PLACA: ERK 1572



**ITEM 2,119 - VISTA DA RETROSCAVADEIRA MARCA: JCB MODELO: 3C 4 X 2
CHASSI/SERIE: 9B9214T14ADDT40110 PLACA: ERK 1573**

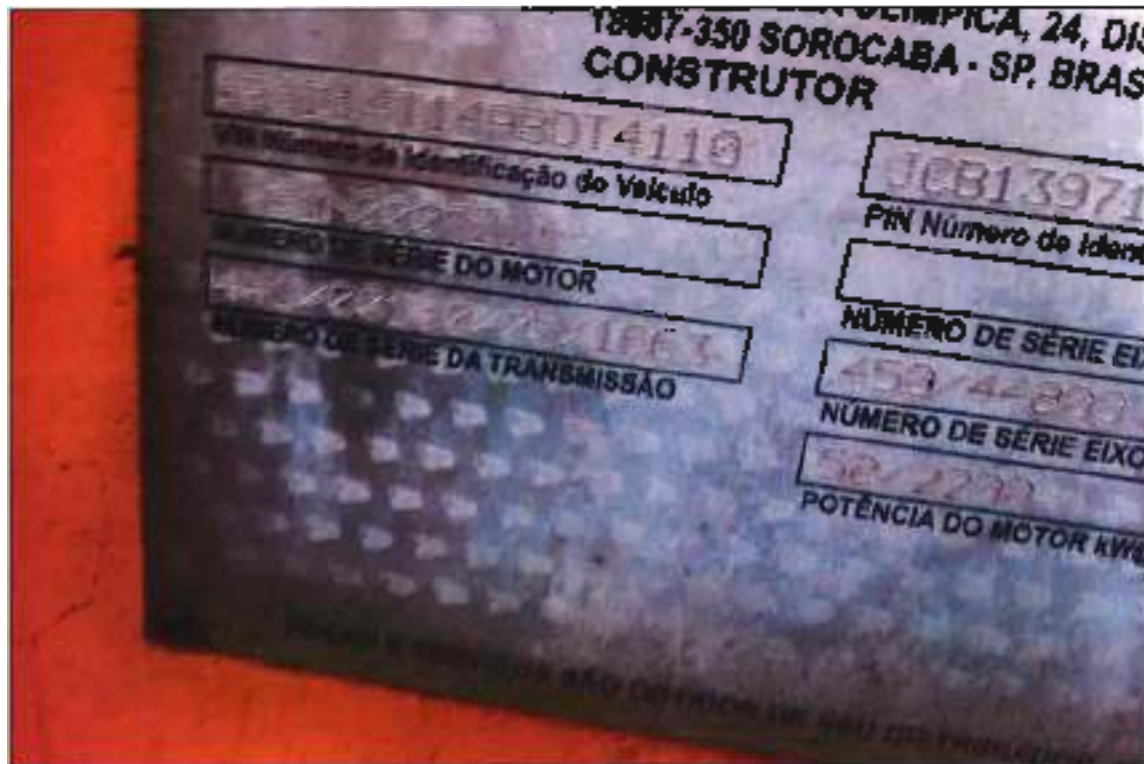

ITEM 2,119 - VISTA DA PLACA DE IDENTIFICAÇÃO DA RETROESCAVADEIRA MARCA: JCB MODELO: 3C 4 X 2 CHASSI/SERIE: 9B9214T14ABDT4110 PLACA: ERK 1573



ITEM 2,119 - VISTA DA PLACA DA RETROESCAVADEIRA MARCA: JCB MODELO: 3C 4 X 2 CHASSI/SERIE: 9B9214T14ABDT4110 PLACA: ERK 1573



**ITEM 2,120 - VISTA DA RETROESCAVADEIRA MARCA: JCB MODELO: 3C 4 X 2
CHASSI/SERIE: 9B9214T14ABDT4141 PLACA: ERK 1574**



**ITEM 2,121 - VISTA DA RETROESCAVADEIRA MARCA: JCB MODELO: 3C 4 X 2
CHASSI/SERIE: 9B9214T14ABDT4141 PLACA: ERK 1574**



**ITEM 2,120 - VISTA DA PLACA DA RETROESCAVADEIRA MARCA: JCB MODELO: 3C 4 X
2 CHASSI/SERIE: 9B9214T14ABDT414J PLACA: ERK 1574**



**ITÊM 2,121 - VISTA DA RETROESCAVADEIRA MARCA: JCB MODELO: 3C 4 X 2
CHASSI/SERIE: 9B9214T04ABDT4986 PLACA: ERK 1575**



**ITÊM 2,121 - VISTA DA RETROESCAVADEIRA MARCA: JCB MODELO: 3C 4 X 2
CHASSI/SERIE: 9B9214T04ABDT4986 PLACA: ERK 1575**

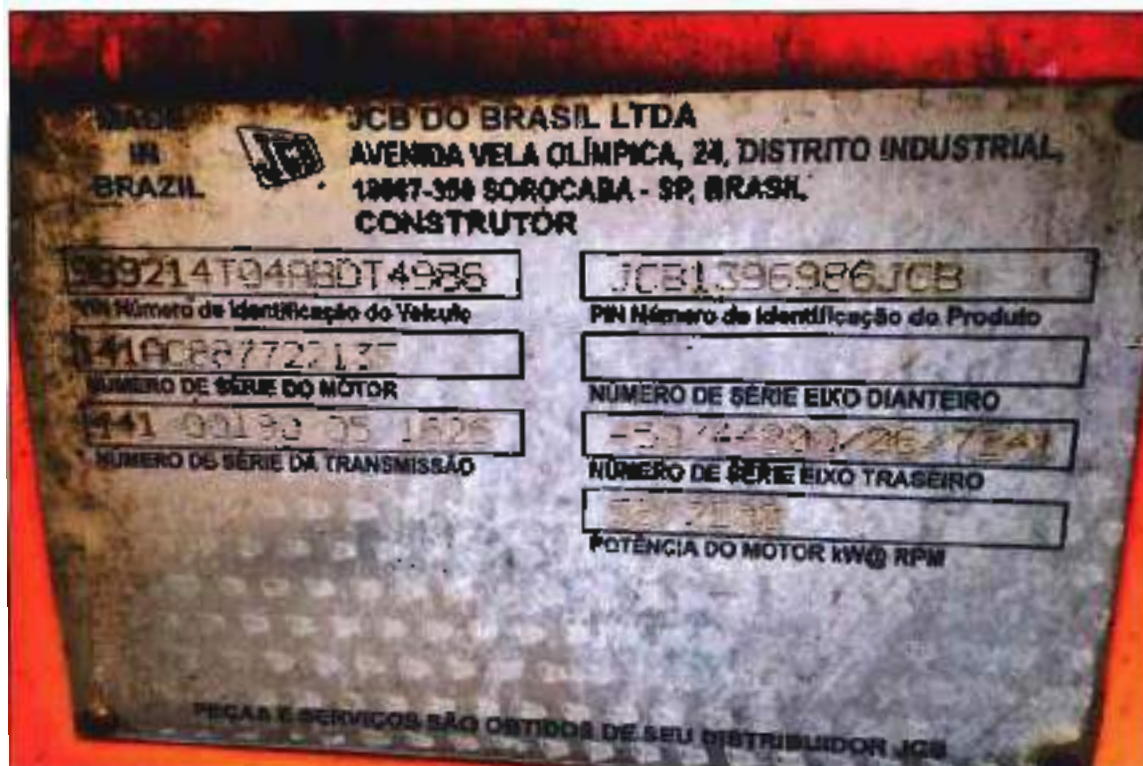

ITÊM 2,121 - VISTA DA PLACA DE IDENTIFICAÇÃO DA RETROESCAVADEIRA MARCA: JCB MODELO: 3C 4 X 2 CHASSI/SÉRIE: 9B9214T04ABDT4986 PLACA: ERK 1575



ITÊM 2,121 - VISTA DA PLACA DA RETROESCAVADEIRA MARCA: JCB MODELO: 3C 4 X 2 CHASSI/SÉRIE: 9B9214T04ABDT4986 PLACA: ERK 1575



**ITEM 2,122 - VISTA DA RETROSCAVADEIRA MARCA: JCB MÓDELO: 3C 4 X 2
CHASSI/SERIE: 9B9214T14ABDT4109 PLACA: ERK 1576**



**ITEM 2,122 - VISTA DA RETROSCAVADEIRA MARCA: JCB MÓDELO: 3C 4 X 2
CHASSI/SERIE: 9B9214T14ABDT4109 PLACA: ERK 1576**



ITEM 2,122 - VISTA DA PLACA DE IDENTIFICAÇÃO DA RETROESCAVADEIRA MARCA: JCB MODELO: 3C 4 X 2 CHASSI/SERIE: 9B9214T14ABDT4109 PLACA: ERK 1576



ITEM 2,122 - VISTA DA PLACA DA RETROESCAVADEIRA MARCA: JCB MODELO: 3C 4 X 2 CHASSI/SERIE: 9B9214T14ABDT4109 PLACA: ERK 1576



**ITEM 2,123 - VISTA DA RÉTROESCAVADEIRA MARCA: JCB MODELO: 3C 4 X 2
CHASSI/SERIE: 9B9214T04A0DT4973 PLACA: ERK 1577**



**ITEM 1,123 - VISTA DA RETROESCAVADEIRA MARCA: JCB MODELO: 3C 4 X 2
CHASSI/SERIE: 9B9214T0MABDT4973 PLACA: ERK 1577**



ITEM 2,123 - VISTA DA PLACA DE IDENTIFICAÇÃO DA RETROESCAVADEIRA MARCA: JCB MODELO: 3C 4 X 2 CHASSI/SERIE: 9B9214T04ABDT4973 PLACA: ERK 1577



ITEM 2,123 - VISTA DA PLACA DA RETROESCAVADEIRA MARCA: JCB MODELO: 3C 4 X 2 CHASSI/SERIE: 9B9214T04ABDT4973 PLACA: ERK 1577



**ITEM 2,124 - VISTA DA RETROESCAVADEIRA MARCA: JCB MODELO: 3C 4 X 2
CHASSI/SERIE: 9B9214T14ABDT4142 PLACA: ERK 1578**



**ITEM 2,124 - VISTA DA RETROESCAVADEIRA MARCA: JCB MODELO: 3C 4 X 2
CHASSI/SERIE: 9B9214T14ABDT4142 PLACA: ERK 1578**



ITEM 2,124 – VISTA DA PLACA DE IDENTIFICAÇÃO DA RETROESCAVADEIRA MARCA: JCB MODELO: 3C 4 X 2 CHASSI/SERIE: 9B9214T14ABDT4142 PLACA: ERK 1578



ITEM 2,124 – VISTA DA PLACA DA RETROESCAVADEIRA MARCA: JCB MODELO: 3C 4 X 2 CHASSI/SERIE: 9B9214T14ABDT4142 PLACA: ERK 1578



**ITEM 2,125 - VISTA DA RETROESCAVADORA MARCA: JCB MODELO: JC 4 X 2
CHASSI/SERIE: 9B9214T24ABDT4239 PLACA: EKH-9138**



**ITEM 1,125 - VISTA DA RETROESCAVADEIRA MARÇA: JCB MODELO: JC 4 X 2
CHASSI/SERIE: 9B9214T24ABDT4239 PLACA: EKH-9138**



ITEM 2,125 - VISTA DA PLACA DE IDENTIFICAÇÃO DA RETROESCAVADEIRA MARCA: JCB MODELO: 3C 4 X 2 CHASSI/SÉRIE: 9B9214T24ABDT4239 PLACA: EKH-9138



ITEM 2,125 - VISTA DA PLACA DA RETROESCAVADEIRA MARCA: JCB MODELO: 3C 4 X 2 CHASSI/SÉRIE: 9B9214T24ABDT4239 PLACA: EKH-9138



**ITEM 2,126 - VISTA DA RÉTROESCAVADEIRA MARCA: JCB MÓDELO: 3C 4 X 2
CHASSISERIE: 9B9214724ABDT4240 PLACA: EKH-9135**



ITEM 1,126 - VISTA DA RETROESCAVADEIRA MARCA: JCB MODELO: 3C 4 X 2
CHASSI/SÉRIE: 9D9214T24ABDT4240 PLACA: EKH-9135



ITEM 2,126 - VISTA DA RETROESCAVADEIRA MARCA: JCB MODELO: 3C 4 X 2
CHASSI/SÉRIE: 9B9214T24ABDT4240 PLACA: EKH-9135



ITEM 2,126 - VISTA DA RETROESCAVADEIRA MARCA: JCB MODELO: 3C 4 X 2
CHASSI/SÉRIE: 9B9214T24ABDT4240 PLACA: EKH-9135